Rundwanderweg im Hurnwald, Heimatverein Istrup e.V.

Schutzhütten am Rundwanderweg

Blomberg, Kreis Lippe mit Ortsteil Istrup

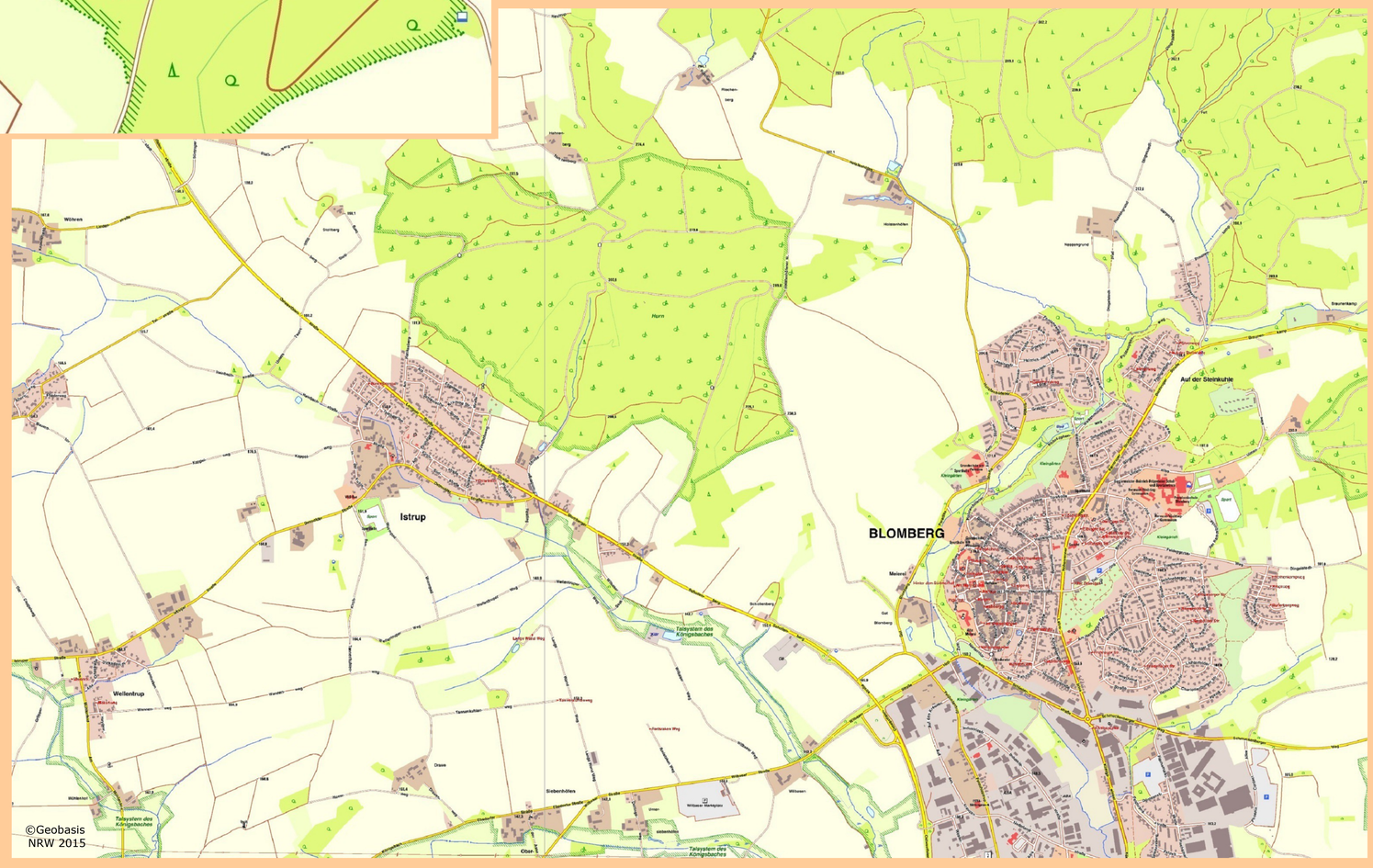

Vereinshaus Heimatverein Istrup e.V.
in der ehemaligen Steinkuhle Istrup

Standort

Wegstrecke A1 3,3 km

Wegstrecke A2 5,5 km / 5,8 km

Nelkenweg, Blomberg